LA MISERICORDIA DIVINA

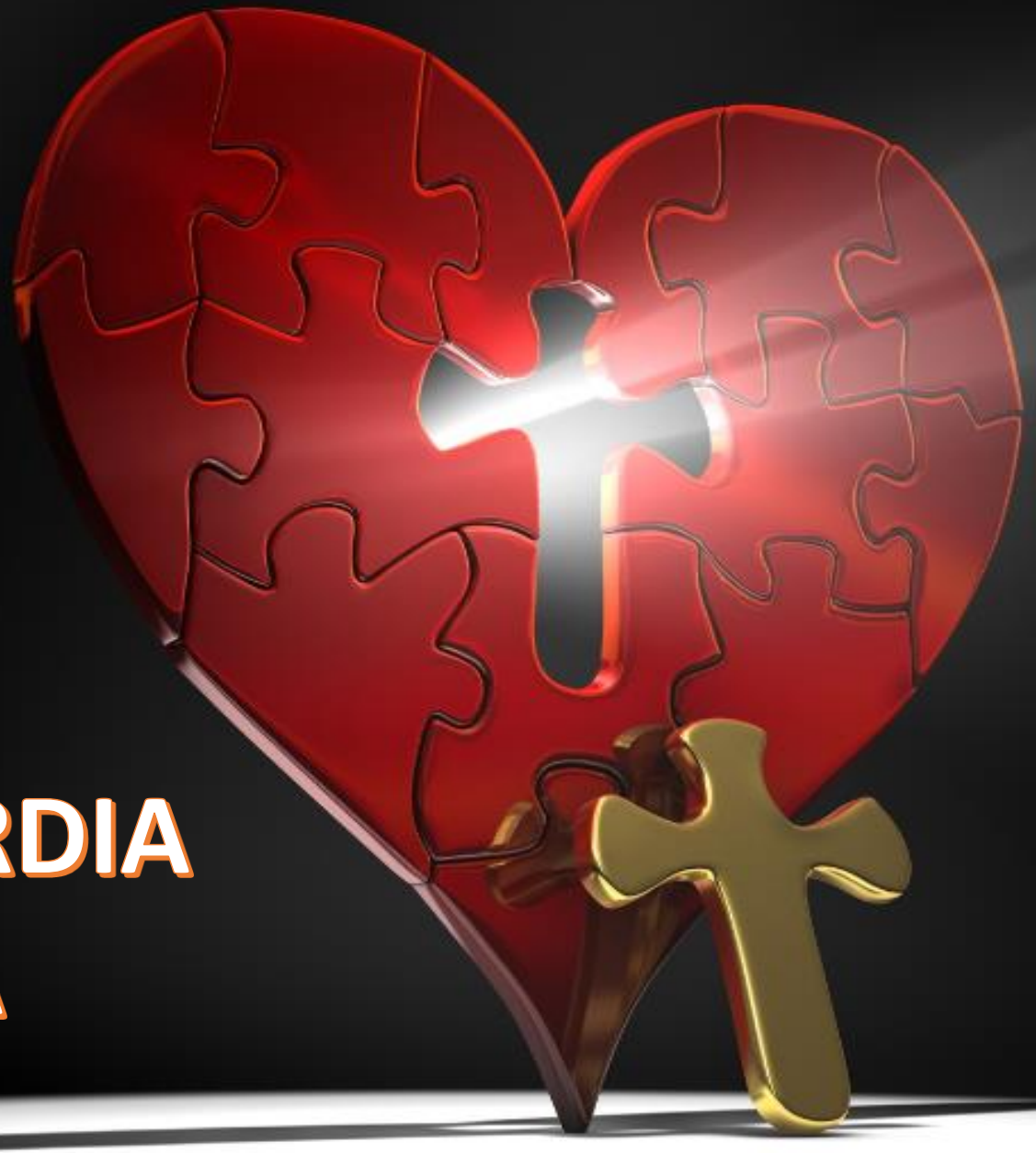

“TEN MISERICORDIA DE NOSOTROS” (Salmo 123:3)

La misericordia es compasión o perdón mostrados hacia alguien a quien se tiene el poder de castigar o dañar. Eso es, precisamente, lo que hizo Dios con Caín. Es la cualidad principal con la que Dios se presentó a Moisés.

Cuando Salmos habla de la misericordia de Dios, utiliza tres palabras hebreas distintas: “*hesed*”, “*raham*” y “*hanan*”.

“Dios, ten compasión [*hanan*] de mí,
Conforme a tu amante bondad [*hesed*],
Conforme a tu inmensa ternura [*raham*],
Borra mis transgresiones” (Salmo 51:1)

“Compasivo [*raham*] y clemente [*hanan*] es el Señor,
Lento para enojarse, y grande en amor [*hesed*].
No siempre reprende, ni guarda el enojo para siempre,
No nos trata como merecen nuestras iniquidades,
Ni nos paga conforme a nuestros pecados” (Salmo 103:8-10)

HESED

Es la palabra hebrea más usada y su mejor traducción sería: “bondad amorosa”. ¿En qué contextos manifiesta Dios esta bondad amorosa?

- Durante la calamidad, la persecución, la enfermedad, la tormenta o la persecución. Salmo 40:11-12; 57:1-4
- Para librar del peligro o dar libertad al cautivo. Salmo 59:16-17; 94:18; 109:26
- Para vivificar. Salmo 119:88, 149, 159
- Para proteger. Salmo 32:10; 36:10-11
- Para dar esperanza. Salmo 33:18, 22; 147:11
- En relación con la eternidad. Salmo 89:2, 28; 100:5; 103:7; 106:1; 117:2; 138:8

RAHAM

Raham **procede de un sustantivo hebreo que significa "matriz, vientre", una palabra que contiene en sí la idea del tierno cuidado de una madre hacia su bebé.**

Bondad hacia un subordinado

Nehemías 1:11; Salmo 106:46

Antítesis de la ira

Amós 1:11; Zacarías 1:12-17

Bondad que excede con mucho lo que alguien merece

Génesis 43:14; 1 Reyes 8:50

El Señor muestra su compasión a aquellos que han sido afectados por el pecado y que le han fallado. Aunque no somos merecedores de su misericordia, él nos eleva por su gracia y nos restaura a su favor.

HANAN

Hanan es un verbo que significa “favorecer, ser misericordioso, generoso, apiadarse de alguien”. Suele usarse en la expresión “hallar favor a los ojos de…” (p.e. Rut 2:13), aunque se usa principalmente con Dios como sujeto. ¿Cuándo muestra Dios su favor?

Lo concede a quienes lo desean (Gn. 6:8; Pr. 3:3-4; Is. 30:19)

Lo retiene cuando es rechazado (Jer. 16:13)

Lo muestra al dar alimento al que lo necesita (Sal. 111:4-5)

Lo solicita quien conoce a Dios (Sal. 4:1; 86:15-17)

Anhelamos que Dios lo muestre con nosotros (Sal. 123:2)

Imitamos a Dios cuando lo mostramos a otros (Sal. 37:21, 26; 112:4-5)