Daniel 1

¿Qué cambios experimentaron Daniel y sus amigos cuando fueron llevados de Jerusalén a Babilonia?

DE JERUSALÉN A BABILONIA

605 a.C.

En Jerusalén reinaba Joacim. Daniel y sus amigos eran príncipes, hijos de nobles.

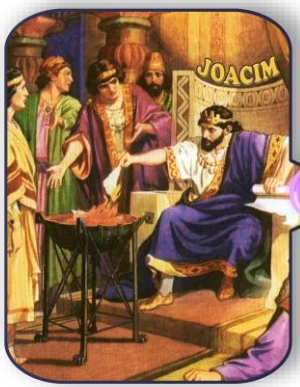

En Babilonia reinaba Nabucodonosor. Daniel y sus amigos fueron llevados allí como siervos.

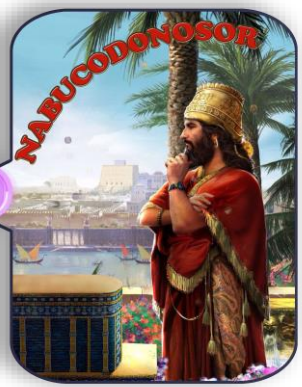

Las casas donde vivían tenían un patio y, alrededor, las habitaciones. En el tejado ponían a secar cereales, etc.

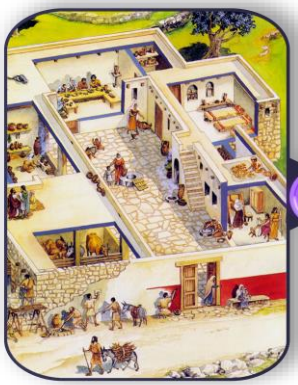

Fueron alojados en el palacio real, rodeados del lujo de la corte.

Las calles eran empinadas y atravesadas a veces por arroyuelos.

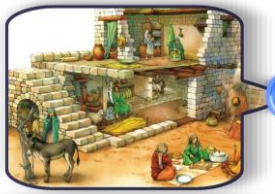

Las calles de la ciudad eran amplias, espaciosas y llanas. Adornadas con oro y bellos jardines y bien pavimentadas.

Jerusalén era una ciudad alargada, no muy grande. Su edificio más importante era el templo.

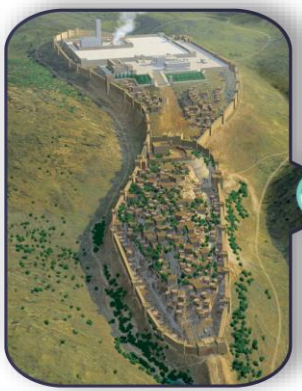

Babilonia era una ciudad grande, bien urbanizada y atravesada por el río Éufrates. Estaba repleta de templos paganos.

Además de los cautivos, Nabucodonosor se llevó utensilios de la casa de Dios

1. Jarra para el aceite del candelabro.

2. Jarra para el vino de las libaciones.

3. Pala para remover las cenizas del altar.

4. Hoz para la ofrenda de las primicias.

5. Recipiente para llevar el incienso de los panes de la proposición.

6. Cáliz para introducir el incienso en el Lugar Santo.

7. Tazas de cobre usadas como medida.

8. Recipiente para el aceite de cada una de las lámparas del candelabro.

y los colocó en la casa del tesoro de su dios.

NOMBRES HEBREOS

NOMBRES BABILONIOS

DANIEL
DIOS ES MI JUEZ

BELSASAR
BEL PROTEJA SU VIDA [LA DEL REY]

ANANÍAS
DIOS ES MISERICORDIOSO

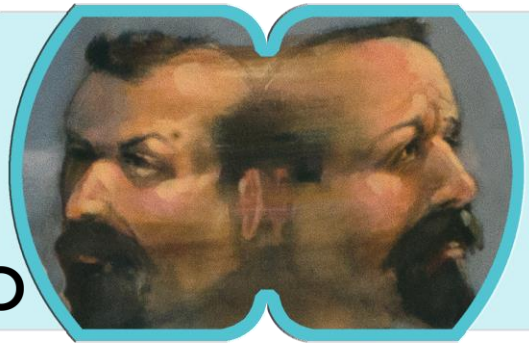

SADRAC
SIERVO DE AKU

MISAEL
¿QUIÉN ES COMO DIOS?

MESAC
¿QUIÉN ES LO QUE AKU ES?

AZARÍAS
DIOS ES MI AYUDADOR

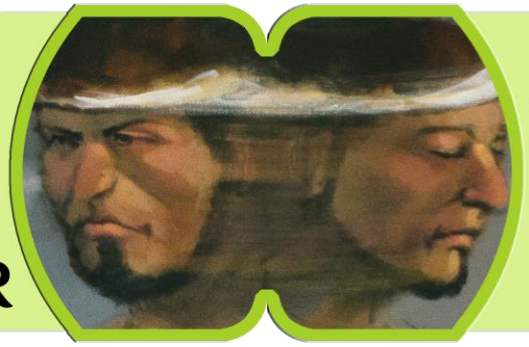

ABEDNEGO
SIERVO DE [EL DIOS] NABU

educación

La Toráh

Los escritos de Moisés (Pentateuco)

Los escritos de los profetas

La historia del pueblo de Israel

Escritura y lectura del hebreo

educación

Religión
Politeísta

Escritura
cuneiforme

Matemáticas
Astronomía

Idiomas
caldeos

Astrología
Magia
Adivinación

ESTUDIOS EN BABILONIA

ESTUDIOS EN JERUSALÉN

La Toráh
Los escritos de Moisés (Pentateuco)

Los escritos de los profetas

La historia del pueblo de Israel

Escritura y lectura del hebreo

educación

ESTUDIOS EN BABILONIA

Religión Politeísta

Escritura cuneiforme

Matemáticas Astronomía

Idiomas caldeos

Astrología Magia Adivinación

"A estos cuatro jóvenes Dios los dotó de sabiduría e inteligencia para entender todas clase de literatura y ciencia. Además, Daniel podía entender toda visión y todo sueño"

Daniel 1:17

ALIMENTACIÓN SALUDABLE

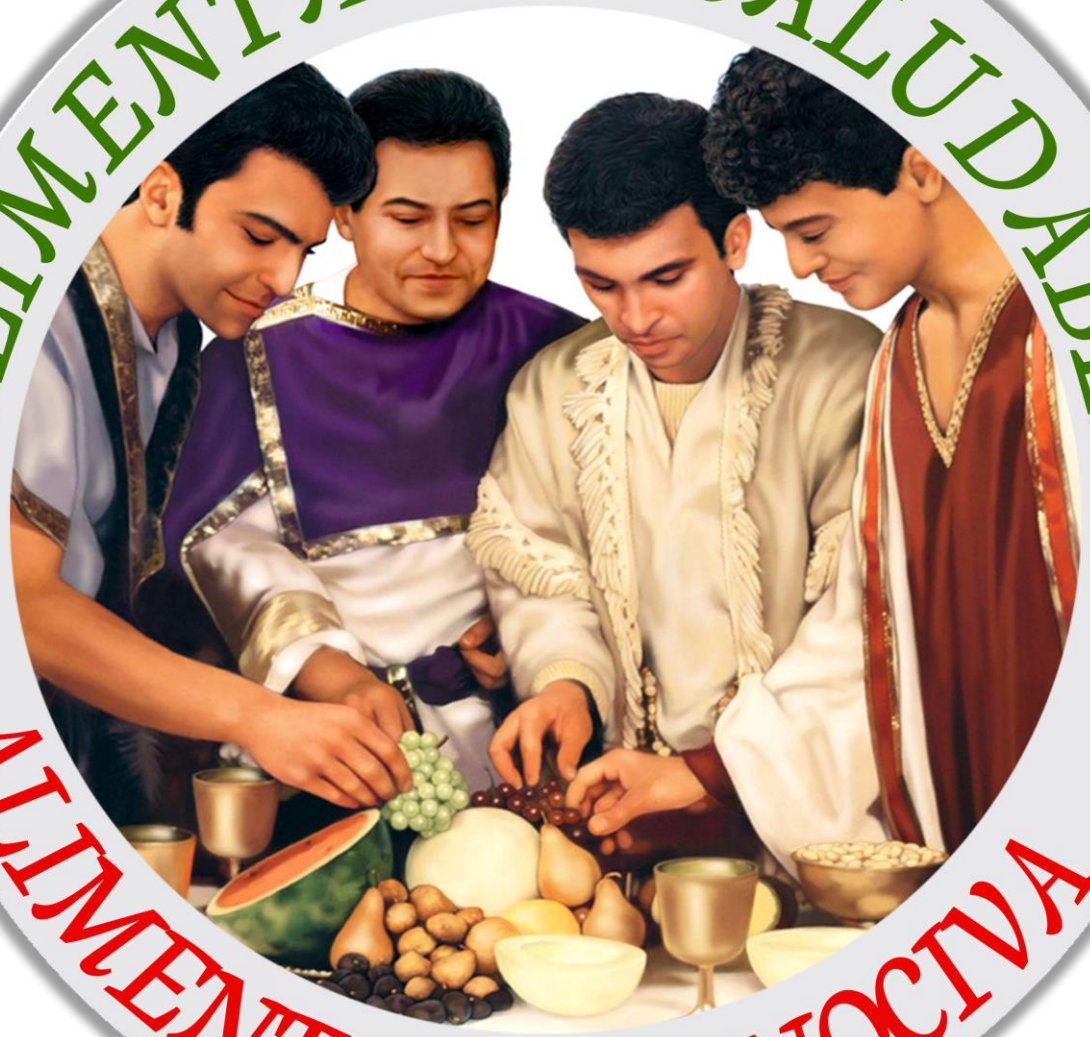

ALIMENTACIÓN NOCIVA

LA ASIGNACION DEL REY COMER DE LA MESA REAL

01 **El rey les asignó raciones diarias de la comida y del vino que se servía en la mesa real (v.5).**

LA ASIGNACIÓN DEL REY COMER DE LA MESA REAL

01 El rey les asignó raciones diarias de la comida y del vino que se servía en la mesa real. (v.5)

DECISION DE DANIEL
NO CONTAMINARSE

02 **Pero Daniel se propuso no contaminarse con la comida y el vino del rey (v. 8).**

LA ASIGNACIÓN DEL REY COMERÁ DE LA MESA REAL

01 El rey les asignó raciones diarias de la comida y del vino que se servía en la mesa real. (v.5)

DECISIÓN DE DANIEL NO CONTAMINARSE

02 Pero Daniel se propuso no contaminarse con la comida y el vino del rey.(v. 8)

SE GANA EL AFECTO
HACE UN PEDIDO

03 **Daniel le pidió al jefe de oficiales que no lo obligara a contaminarse. Dios había hecho que Daniel se ganara el afecto y la simpatía del jefe de oficiales (v. 8-9).**

LA ASIGNACIÓN DEL REY COMER DE LA MESA REAL
01 El rey les asignó raciones diarias de la comida y del vino que se servía en la mesa real. (v.5)
DECISIÓN DE DANIEL NO CONTAMINARSE
02 Pero Daniel se propuso no contaminarse con la comida y el vino del rey.(v. 8)
SE GANA EL AFECTO HACE UN PEDIDO
03 Daniel le pidió al jefe de oficiales que no lo obligara a contaminarse. Dios había hecho que Daniel se ganara el afecto y la simpatía del jefe de oficiales. (v. 8-9)
ALIMENTACIÓN SALUDABLE
ALIMENTACIÓN NOCIVA

MIEDO AL REY
FLACOS Y DEMACRADOS

04 **Le respondió: “Tengo miedo de mi señor el rey, pues fue él quien te asignó la comida y el vino. Si el rey llega a verte más flaco y demacrado que los otros jóvenes de tu edad, por culpa tuya me cortará la cabeza” (v. 10).**

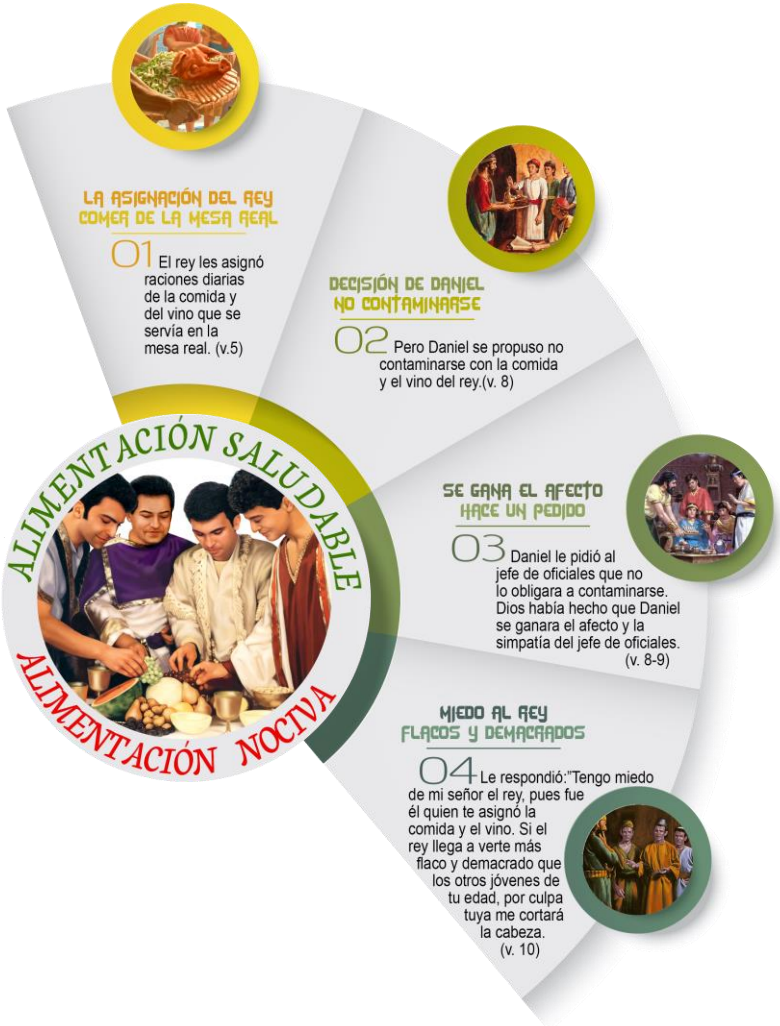
ALIMENTACIÓN SALUDABLE
ALIMENTACIÓN NOCIVA
LA ASIGNACIÓN DEL REY COMER DE LA MESA REAL
01 El rey les asignó raciones diarias de la comida y del vino que se servía en la mesa real. (v.5)
DECISIÓN DE DANIEL NO CONTAMINARSE
02 Pero Daniel se propuso no contaminarse con la comida y el vino del rey.(v. 8)
SE GANA EL AFECTO HACE UN PEDIDO
03 Daniel le pidió al jefe de oficiales que no lo obligara a contaminarse. Dios había hecho que Daniel se ganara el afecto y la simpatía del jefe de oficiales. (v. 8-9)
MIEDO AL REY FLACOS Y DEMACRADOS
04 Le respondió:"Tengo miedo de mi señor el rey, pues fue él quien te asignó la comida y el vino. Si el rey llega a verte más flaco y demacrado que los otros jóvenes de tu edad, por culpa tuya me cortará la cabeza. (v. 10)

SE DESIGNA UN GUARDIA
DANIEL HACE SU PEDIDO

05 **El jefe de oficiales le ordenó a un guardia atender a Daniel y sus compañeros. Por su parte, Daniel habló con ese guardia (v. 11).**

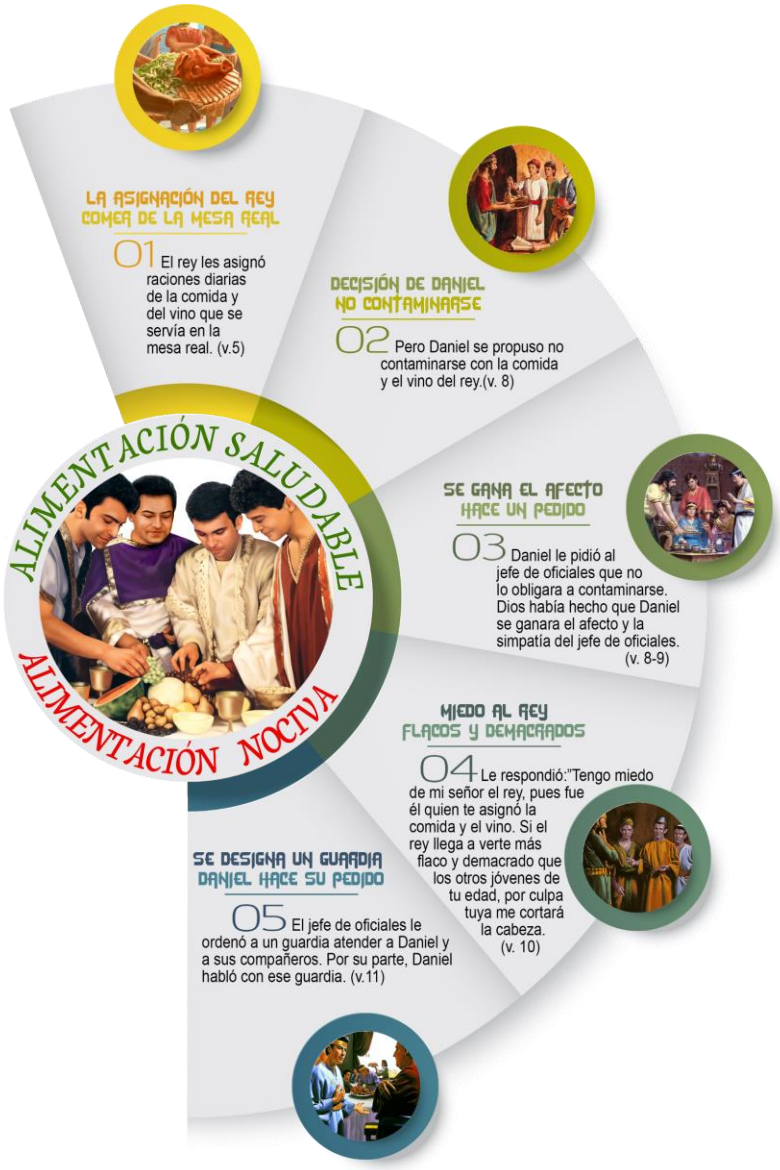
ALIMENTACIÓN SALUDABLE
ALIMENTACIÓN NOCIVA
LA ASIGNACIÓN DEL REY COMER DE LA MESA REAL
01 El rey les asignó raciones diarias de la comida y del vino que se servía en la mesa real. (v.5)
DECISIÓN DE DANIEL NO CONTAMINARSE
02 Pero Daniel se propuso no contaminarse con la comida y el vino del rey.(v. 8)
SE GANA EL AFECTO HACE UN PEDIDO
03 Daniel le pidió al jefe de oficiales que no lo obligara a contaminarse. Dios había hecho que Daniel se ganara el afecto y la simpatía del jefe de oficiales. (v. 8-9)
MIEDO AL REY FLACOS Y DEMACRADOS
04 Le respondió:"Tengo miedo de mi señor el rey, pues fue él quien te asignó la comida y el vino. Si el rey llega a verte más flaco y demacrado que los otros jóvenes de tu edad, por culpa tuya me cortará la cabeza. (v. 10)
SE DESIGNA UN GUARDIA DANIEL HACE SU PEDIDO
05 El jefe de oficiales le ordenó a un guardia atender a Daniel y a sus compañeros. Por su parte, Daniel habló con ese guardia. (v.11)

PROBAR 10 DIAS
VEGETALES Y AGUA

06

“Por favor, haz con tus siervos una prueba de diez días. Danos de comer sólo verduras, y de beber solo agua. Pasado ese tiempo, compara nuestro semblante con el de los jóvenes que se alimentan con la comida real, y procede de acuerdo con lo que veas en nosotros (v. 12-13).

ALIMENTACIÓN SALUDABLE
ALIMENTACIÓN NOCIVA
LA ASIGNACIÓN DEL REY COMER DE LA MESA REAL
01 El rey les asignó raciones diarias de la comida y del vino que se servía en la mesa real. (v.5)
DECISIÓN DE DANIEL NO CONTAMINARSE
02 Pero Daniel se propuso no contaminarse con la comida y el vino del rey.(v. 8)
SE GANA EL AFECTO HACE UN PEDIDO
03 Daniel le pidió al jefe de oficiales que no lo obligara a contaminarse. Dios había hecho que Daniel se ganara el afecto y la simpatía del jefe de oficiales. (v. 8-9)
MIEDO AL REY FLACOS Y DEMACRADOS
04 Le respondió:"Tengo miedo de mi señor el rey, pues fue él quien te asignó la comida y el vino. Si el rey llega a verte más flaco y demacrado que los otros jóvenes de tu edad, por culpa tuya me cortará la cabeza. (v. 10)
SE DESIGNA UN GUARDIA DANIEL HACE SU PEDIDO
05 El jefe de oficiales le ordenó a un guardia atender a Daniel y a sus compañeros. Por su parte, Daniel habló con ese guardia. (v.11)
PROBAR 10 DIAS VEGETALES Y AGUA
06 "Por favor, haz con tus siervos una prueba de diez días. Danos de comer sólo verduras, y de beber sólo agua. Pasado ese tiempo, compara nuestro semblante con el de los jóvenes que se alimentan con la comida real, y procede de acuerdo con lo que veas en nosotros. (v.12-13)

ACEPTA LA PROPUESTA LOS TIENE A PRUEBA

07

El guardia aceptó la propuesta, y los sometió a una prueba de diez días (v. 14).

ALIMENTACIÓN SALUDABLE
ALIMENTACIÓN NOCIVA
LA ASIGNACIÓN DEL REY COMER DE LA MESA REAL
01 El rey les asignó raciones diarias de la comida y del vino que se servía en la mesa real. (v.5)
DECISIÓN DE DANIEL NO CONTAMINARSE
02 Pero Daniel se propuso no contaminarse con la comida y el vino del rey.(v. 8)
SE GANA EL AFECTO HACE UN PEDIDO
03 Daniel le pidió al jefe de oficiales que no lo obligara a contaminarse. Dios había hecho que Daniel se ganara el afecto y la simpatía del jefe de oficiales. (v. 8-9)
MIEDO AL REY FLACOS Y DEMACRADOS
04 Le respondió:"Tengo miedo de mi señor el rey, pues fue él quien te asignó la comida y el vino. Si el rey llega a verte más flaco y demacrado que los otros jóvenes de tu edad, por culpa tuya me cortará la cabeza. (v. 10)
SE DESIGNA UN GUARDIA DANIEL HACE SU PEDIDO
05 El jefe de oficiales le ordenó a un guardia atender a Daniel y a sus compañeros. Por su parte, Daniel habló con ese guardia. (v.11)
PROBAR 10 DIAS VEGETALES Y AGUA
06 "Por favor, haz con tus siervos una prueba de diez días. Danos de comer sólo verduras, y de beber sólo agua. Pasado ese tiempo, compara nuestro semblante con el de los jóvenes que se alimentan con la comida real, y procede de acuerdo con lo que veas en nosotros. (v.12-13)
ACEPTA LA PROPUESTA LOS TIENE A PRUEBA
07 El guardia aceptó la propuesta, y los sometió a una prueba de diez días. (v.14)

RESULTADO
MAS SANOS Y MEJORES

08 **Al cumplirse el plazo, estos jóvenes se veían más sanos y mejor alimentados que los que participaban de la comida real. Así que el guardia les retiró la comida y el vino del rey, y en su lugar siguió alimentándolos con verduras (v. 15-16).**

ALIMENTACIÓN SALUDABLE
ALIMENTACIÓN NOCIVA
LA ASIGNACIÓN DEL REY COMERÁ DE LA MESA REAL
01 El rey les asignó raciones diarias de la comida y del vino que se servía en la mesa real. (v.5)
DECISIÓN DE DANIEL NO CONTAMINARSE
02 Pero Daniel se propuso no contaminarse con la comida y el vino del rey.(v. 8)
SE GANA EL AFECTO HACE UN PEDIDO
03 Daniel le pidió al jefe de oficiales que no lo obligara a contaminarse. Dios había hecho que Daniel se ganara el afecto y la simpatía del jefe de oficiales. (v. 8-9)
MIEDO AL REY FLACOS Y DEMACRADOS
04 Le respondió:"Tengo miedo de mi señor el rey, pues fue él quien te asignó la comida y el vino. Si el rey llega a verte más flaco y demacrado que los otros jóvenes de tu edad, por culpa tuya me cortará la cabeza. (v. 10)
SE DESIGNA UN GUARDIA DANIEL HACE SU PEDIDO
05 El jefe de oficiales le ordenó a un guardia atender a Daniel y a sus compañeros. Por su parte, Daniel habló con ese guardia. (v.11)
PROBAR 10 DIAS VEGETALES Y AGUA
06 "Por favor, haz con tus siervos una prueba de diez días. Danos de comer sólo verduras, y de beber sólo agua. Pasado ese tiempo, compara nuestro semblante con el de los jóvenes que se alimentan con la comida real, y procede de acuerdo con lo que veas en nosotros. (v.12-13)
ACEPTA LA PROPUESTA LOS TIENE A PRUEBA
07 El guardia aceptó la propuesta, y los sometió a una prueba de diez días. (v.14)
RESULTADO MAS SANOS Y MEJORES
08 Al cumplirse el plazo, estos jóvenes se veían más sanos y mejor alimentados que los que participaban de la comida real. Así que el guardia les retiró la comida y el vino del rey, y en su lugar siguió alimentándolos con verduras. (v.15-16)

EXAMEN FINAL
APROBADOS CON HONORES

09

**Al final fueron ante
La presencia del rey.
Luego de hablar el rey con ellos no encontró a nadie
que los igualara. En todos los temas que
requerían de sabiduría y discernimiento,
los halló diez veces más inteligentes
que todos los sabios de su
reino (v. 18-20).**

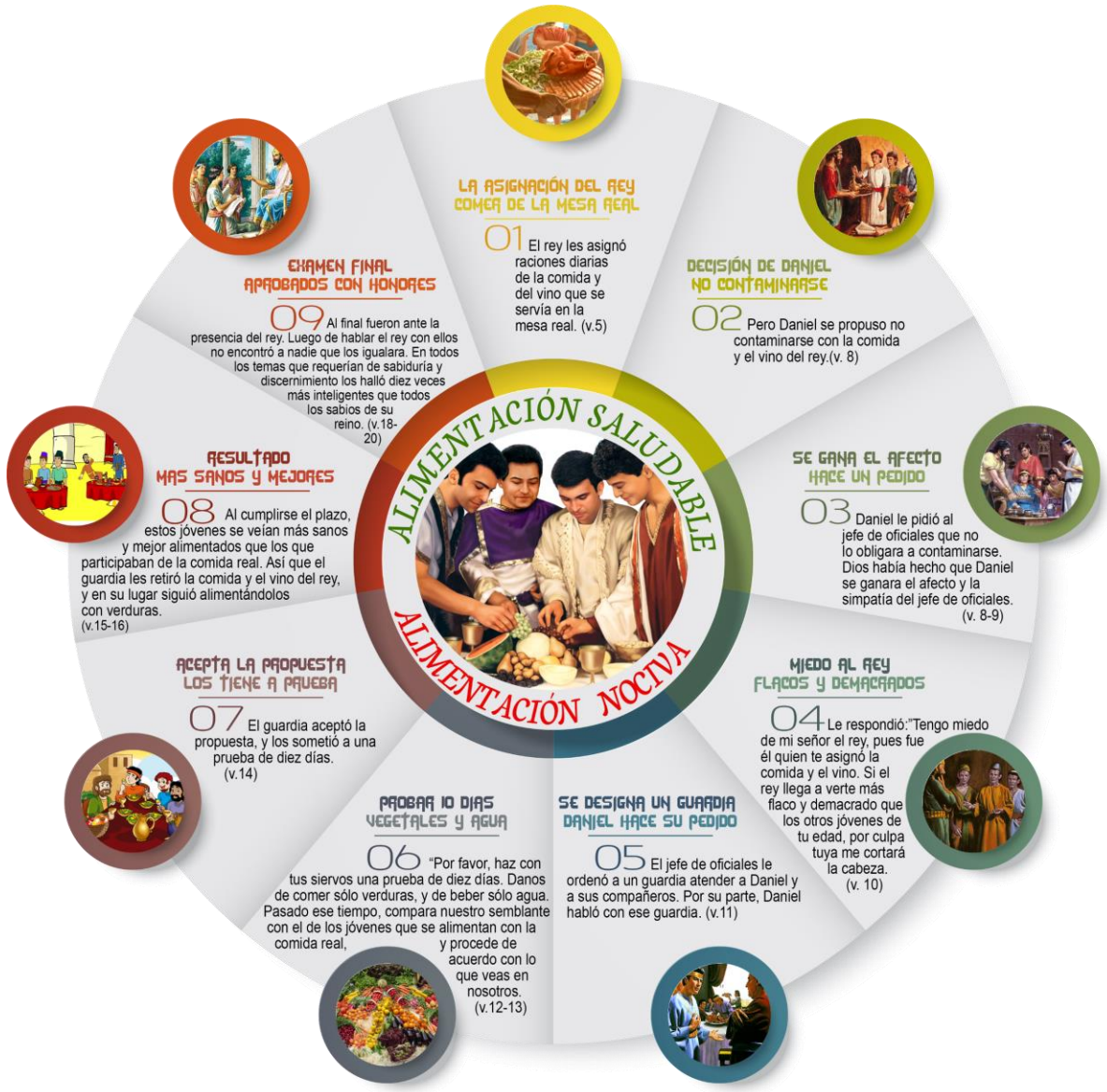
ALIMENTACIÓN SALUDABLE
ALIMENTACIÓN NOCIVA
LA ASIGNACIÓN DEL REY COMER DE LA MESA REAL
01 El rey les asignó raciones diarias de la comida y del vino que se servía en la mesa real. (v.5)
DECISIÓN DE DANIEL NO CONTAMINARSE
02 Pero Daniel se propuso no contaminarse con la comida y el vino del rey.(v. 8)
SE GANA EL AFECTO HACE UN PEDIDO
03 Daniel le pidió al jefe de oficiales que no lo obligara a contaminarse. Dios había hecho que Daniel se ganara el afecto y la simpatía del jefe de oficiales. (v. 8-9)
MIEDO AL REY FLACOS Y DEMACRADOS
04 Le respondió:"Tengo miedo de mi señor el rey, pues fue él quien te asignó la comida y el vino. Si el rey llega a verte más flaco y demacrado que los otros jóvenes de tu edad, por culpa tuya me cortará la cabeza. (v. 10)
SE DESIGNA UN GUARDIA DANIEL HACE SU PEDIDO
05 El jefe de oficiales le ordenó a un guardia atender a Daniel y a sus compañeros. Por su parte, Daniel habló con ese guardia. (v.11)
PROBAR 10 DIAS VEGETALES Y AGUA
06 "Por favor, haz con tus siervos una prueba de diez días. Danos de comer sólo verduras, y de beber sólo agua. Pasado ese tiempo, compara nuestro semblante con el de los jóvenes que se alimentan con la comida real, y procede de acuerdo con lo que veas en nosotros. (v.12-13)
ACEPTA LA PROPUESTA LOS TIENE A PRUEBA
07 El guardia aceptó la propuesta, y los sometió a una prueba de diez días. (v.14)
RESULTADO MAS SANOS Y MEJORES
08 Al cumplirse el plazo, estos jóvenes se veían más sanos y mejor alimentados que los que participaban de la comida real. Así que el guardia les retiró la comida y el vino del rey, y en su lugar siguió alimentándolos con verduras. (v.15-16)
EXAMEN FINAL APROBADOS CON HONORES
09 Al final fueron ante la presencia del rey. Luego de hablar el rey con ellos no encontró a nadie que los igualara. En todos los temas que requerían de sabiduría y discernimiento los halló diez veces más inteligentes que todos los sabios de su reino. (v.18-20)

Daniel 1

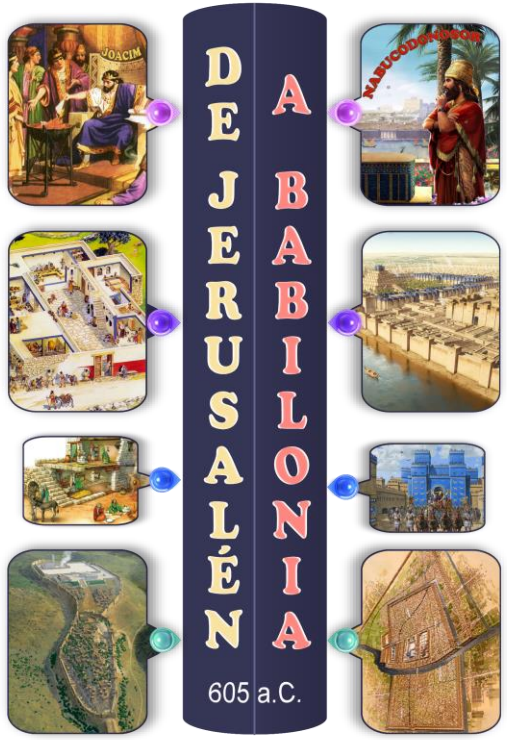

ALIMENTACIÓN SALUDABLE

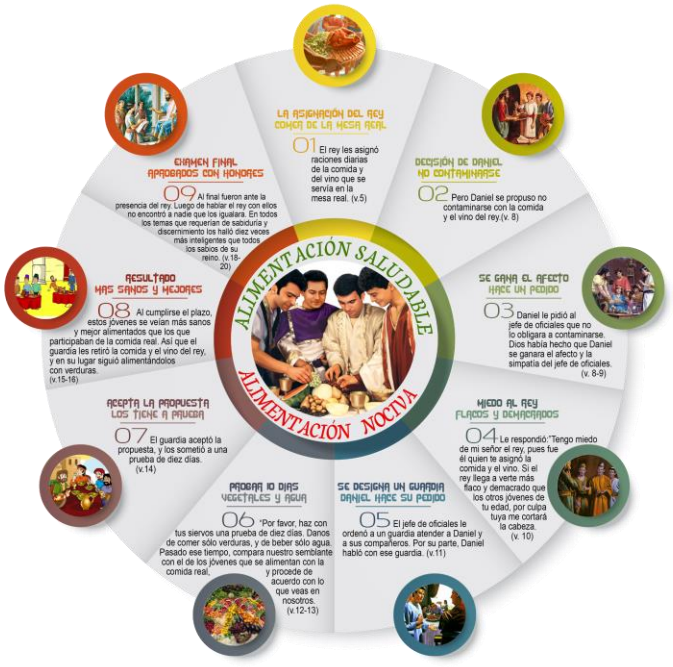

ALIMENTACIÓN NOCIVA

NOMBRES HEBREOS

DANIEL DIOS ES MI JUEZ	BELSASAR BEL PROTEJA SU VIDA [LA DEL REY]
ANANÍAS DIOS ES MISERICORDIOSO	SADRAC SIERVO DE AKU
MISAEL ¿QUIÈN ES COMO DIOS?	MESAC ¿QUIÈN ES LO QUE AKU ES?
AZARÍAS DIOS ES MI AYUDADOR	ABEDNEGO SIERVO DE [EL DIOS] NABU

NOMBRES BABILÓNICOS

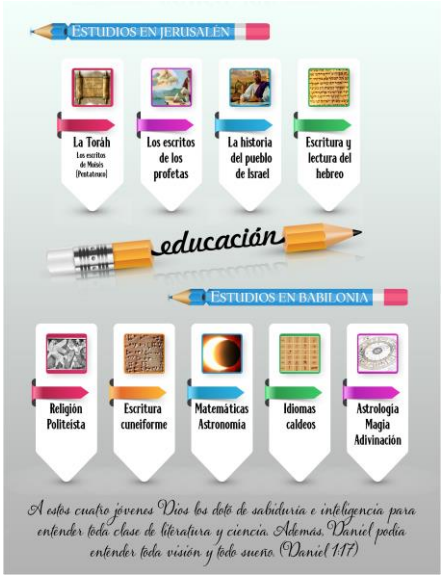

La senda de la fidelidad es la única que nos lleva a honrar a Dios.