တၢ်လီၢ်ဖျါဒီးတၢ် ထိၢ်ဟူးထိၢ်ဂဲၤသး

Lesson 5 for October 31, 2026

ယ့ဉ်ရှူးခရံ့ာ်အတၢ်လီဉ်ဖျါလၢယွၤ
ဟ့ဉ်အီၤ ဒ်သိး ကဒုး နဲဉ်
အခ့အပှၤတဖဉ်လၢ တၢ်လၢအဘဉ်
မၤ အသး ချ့ချ့တ ဖဉ် နှဉ် လီၤ။
ဒီးမၢလီၤအက လူး တဂၤ
ဒီးဒုးနဲဉ်ဝဲလၢ အခ့အပှၤ စီၤယိၤဟဉ်
လၢအ
အုဉ်အသးလၢယွၤအကလုၢ်ကထါ
ဒီး ယ့ဉ်ရှူး ခ ရံ့ာ်အတၢ်အုဉ်အသး
ဖဲဒဉ်တၢ်လၢအထံဉ်
ဝဲတဖဉ်အဂ့ၢ်အကျိၤလီၤ။
(လီဉ်ဖျါ ၁:၁,၂၊)

လိဉ်ဖျိ ၁:၁,၂ ဟ်ဖျါထိဉ် တၢ်အဒိတမံၤလၢ ယွၤလိဉ်ဖျါထိဉ်အတၢ်ကစိဉ်ဆူပအိဉ် ခီဖျိဝံတဂၤအဃိလီၤ —

ယွၤလိဉ်ဖျါထိဉ် အတၢ်ကစိဉ်ဆူ ယ့ဉ်ရူးအအိဉ်

ယ့ဉ်ရူးလိဉ်ဖျါထိဉ် တၢ်ကစိဉ်နှဉ်ဆူက လူးတဂၤအအိဉ်

ကလူးလိဉ်ဖျါထိဉ် တၢ်ကစိဉ်နှဉ်ဆူဝံ ယိၤဟဉ်အအိဉ်

စီၤယိၤဟဉ်ကွဲး တၢ်ကစိဉ်လၢအဒိး နှၤ်ဘဉ်ဝဲတဖဉ်နှဉ် လီၤ

ယွၤလိဉ်ဖျါထိဉ်အနိၤ်ကစၢ်ထဲဆူ ဝံတဖဉ်ဧၤတမ့ၢ်ဘဉ်. အတၢ်ကစိဉ်စိဆုံစ့ၢ်ကီး တ ဟဲခီဖျိထဲဝံတဖဉ်ဧၤဘဉ်. ပကမၤလိသကိး ကျဲအါဘိလၢ ယွၤလိဉ်ဖျါထိဉ် အနိၤ် က စၢ်ဆူဝံတဖဉ်အအိဉ် ဒီးထိဉ်ဟူးထိဉ်ဂဲၤအဝဲသ့ဉ်အဂ့ၢ်နှဉ်လီၤ.

တၢ်လိဉ်ဖျါဒီးတၢ်ထိဉ်ဟူးထိဉ်ဂဲၤသး

- တၢ်လိဉ်ဖျါအကလုာ်ကလုာ် ဒီးတၢ်လိဉ်ဖျါလီၤဆိ
- တၢ်ထိဉ်ဟူးထိဉ်ဂဲၤအကျိၤအကျဲ

တၢ်ဆဲးကျိးလၢ ဝံတဖဉ် အကလုာ် —

- တၢ်ကစိဉ်ခီဖျိတၢ်ကတိၤ တဖဉ်
- တၢ်ကစိဉ်ခီဖျိတၢ်ကွဲး တဖဉ်
- တၢ်ဒုးနဲဉ်တၢ်ဟ်ဖျါ(ဒ်ပူအသိး)၊ တၢ်ပနီဉ်အဒိအတဲာ်တဖဉ်ဒီးတၢ်ကတိၤအဒိတဖဉ်

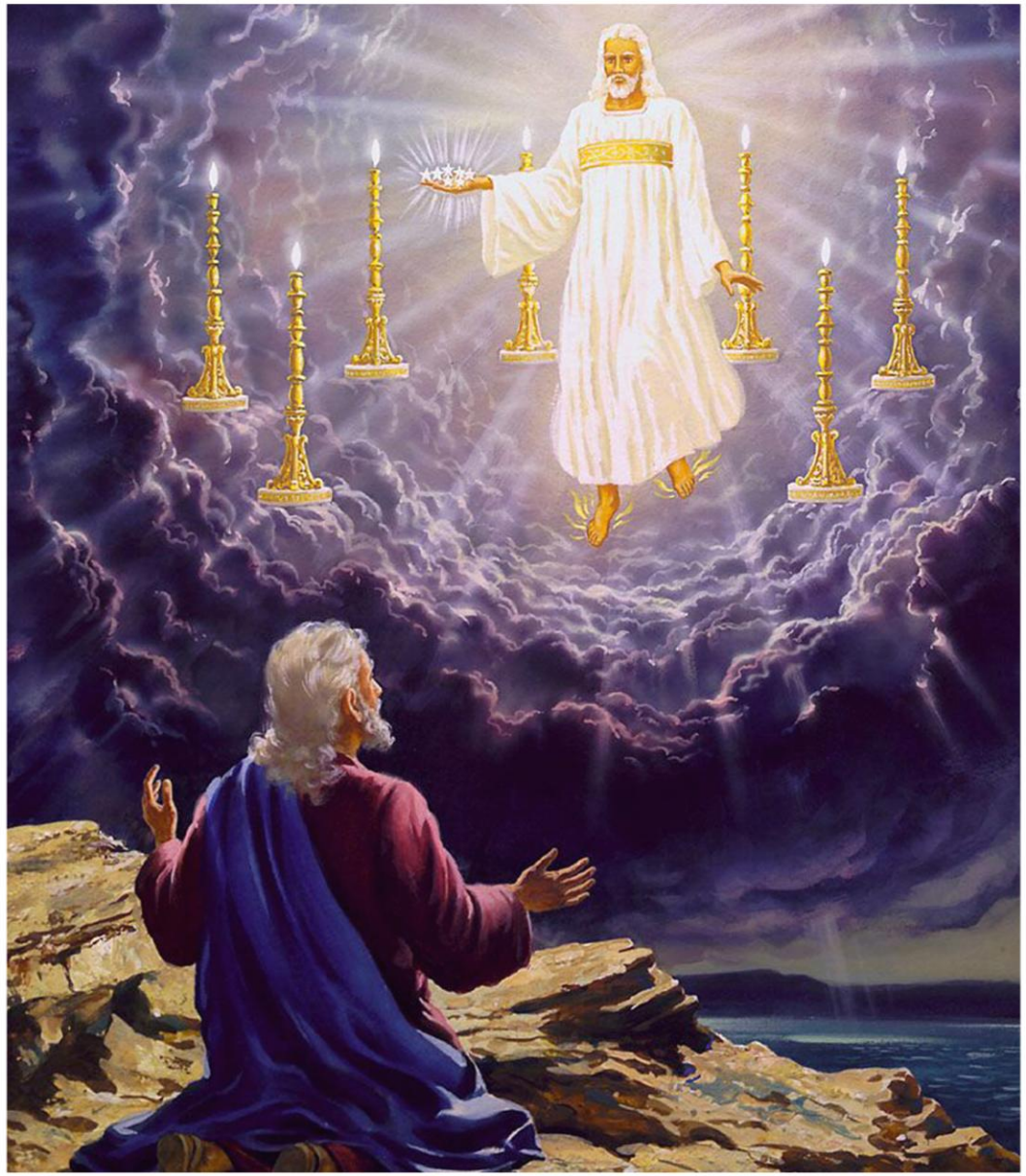

တၢ်လိၣ်ဖျါဒီး
တၢ်ထိၣ်ဟူးထိၣ်ဂဲၤ

တၢ်လီၢ်ဖျါအကလုၢ်ကလုၢ်ဒီးတၢ်လီၢ်ဖျါလီၤဆီ

"မူခိၢ်လီၢ်ဖျါထိၢ် ယွၤအလၤကပီၤ၊ ဒီးတၢ်လၢအမၤဝဲလၢ အစုနၢ်မူကဟိၢ်လိၤဒုးနဲၢ်ဝဲလီၤ. " (စံးထီၢ်ပတြၢၤ ၁၉:၁၊ NIV)

"ဝံမှၢ်အိၢ်လၢသုကျါတဂၤဒီးယၤယွၤအံၤယကဘိးဘၢ်သှၢ်ညါအီၤလၢ ယဂှၢ်ယကျိၤဒၢ်ယဲလၢတၢ်ထံၢ်လၢညါခီ၊ ဒီးယကကတိၤတၢ်ဒီးအီၤလၢ တၢ်မံမိၢ်အပူၤလီၤ. " (၄ မိၤရှ့ ၁၂:၆၊ NIV)

စီၤပီလူးစံးဝဲလၢ ပှၤလၢအနၢ်ဝဲလၢယွၤတအိၢ်ဘၢ်နၢ် "အဝဲသှၢ်ကတိၤပူၤဖျဲးသး အလီၢ်တအိၢ်ဘၢ်" မှၢ်လၢ တၢ်ဘၢ်တှၢ်တဖၢ် ဒုးနဲၢ်ဖျါထိၢ် ယွၤ "အတၢ်တအိၢ်ဖျါဘၢ် တဖၢ်ထံထံဆးဆး... အစိကထူအကမီၤယိၢ်ဒီးအတၢ်ပှိၤတၢ်ပှိၢ်လီၤ. (ရိမှၤ ၁:၂၀; စံးထီၢ်ပတြၢၤ ၁၉:၁)

ပထံၢ်သှဝဲလၢ ယွၤသှၢ်ညါဆိဟ်စၢၤ တၢ်ဒဲးဘးကဟဲနၢ်လီၤအဂှၢ် ခီဖျိအတၢ်ရဲၢ် တၢ်ကျဲၤ ဒ်သိးကမၤဘျါကှၤတၢ်သးသမူအိၢ်တဖၢ်အဂီၢ်နၢ်လီၤ. ဖဲပဘၢ်ဒိဘၢ်ထံးအခါ တၢ်မၤအသး (mechanism) တဖၢ် စးထိၢ်မၤကဆှီဒီးကးတံၢ်ကွံၢ် တၢ်ပူၤလီၢ် ဒီးမၤဂှၤထိၢ်ကှၤ ပနီၢ်ခိအကှၢ်အဂီၤတဖၢ်လီၤ. တၢ်မၤအသးတဖၢ်အံၤ အိၢ်ဟ်စၢၤဝဲ တချုးပဘၢ်ဒိဒံးဘၢ်နၢ်လီၤ.

ဘၢ်ဆၢ် တုၤမှၢ်စီၤအၤဒၢ်ဒီးနီၢ်အံၢ်အုလီၤတဲၢ်လၢတၢ်ဒဲးဘးဝံၤအလီၢ်ခံ တၢ်လၢအဟိၢ် ထွဲ ထိၢ်တၢ်ဒဲးဘးအခံ ဟဲဘၢ်တၢ်ဘၢ်တှၢ်တဖၢ်စှၢ်ကီးနၢ်လီၤ (ဆၢ်ဖိကီၢ်ဖိတဖၢ် မၤသံ လိၢ် အသး ဒီးဟိၢ်ခိၢ်ဟူးတဖၢ်နၢ်လီၤ...).

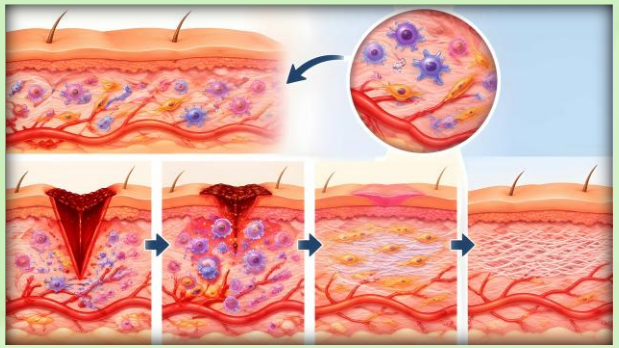

လၢတၢ်အံၤအဃိ ယွၤသူဝဲကျဲလိၤလိၤတဘိဒ်သိး အကဒုးသှၢ်ညါပှၤဂီၢ်မှၢ်ဘၢ်ဃးဒီးယွၤအဂှၢ်နၢ်လီၤ — တၢ်လီၢ်ဖျါလီၤဆီ ခီဖျိ ဝံတဖၢ်ဒီးယှၢ်ရှူးခရံၢ် ဒ်အ ဘၢ်တၢ်ကွဲးအီၤလၢ လံၢ်စီဆှံ, ယွၤအကလုၢ် ကထါ အပူၤအသီးနၢ်လီၤ. (ဧၤဘြံၤ ၁:၁၊ ၂)

တၢ်ထိၣ်ဟူး (inspiration) အကျိုးအကဲ

"လံာ်စီဆုံတၢ်ကွဲးအသးခဲလာ်နၣ် ဟဲလၢယွၤအတၢ်ထိၣ်ဟူးထိၣ်ဂဲၤအဃိ ဒီးဂ့ၤဝဲလၢ တၢ်သိၣ်လိ သီလိ၊ တၢ်သိၣ်ဃီၣ်တၢ်။ တၢ်ဃၣ်လိၤကၢ့ၤတၢ် ဒီးတၢ်သိၣ်လိပှၤလၢ တၢ်တီတၢ်လိၤအပူၤအဂိၢ်လီၤ. " (၂ တံၤမသ့း ၃:၁၆၊ NIV)

ပူၤကွံာ်အနံၣ်လၢကယၤအတီၢ်ပူၤ ယွၤအတၢ်မၤဒီးအတၢ်ကစီၣ်တဖၣ်နၣ် ဘၣ်တၢ်တဲစိၤကၢအီၤ ခိဖျိလၢ တၢ်ကတိၤလီၤ. လၢခံက့ၤ ယွၤထိၣ်ဟူးထိၣ်ဂဲၤထိၣ်စီၤမိၤရ့ဒ်သိးကွဲးလီၤ ယွၤတၢ် မၤဒီး တၢ်ကတိၤတဖၣ်အံၤနၣ်လီၤ.

စးထိၣ်ဖဲနၣ် ယွၤအတၢ်ကစီၣ်လၢ ယွၤအဲၣ်ဒီးဟ်ဃာ်အီၤတဖၣ် ဘၣ်တၢ်ကွဲးကၢအီၤ ခိဖျိပှၤသ့ၣ် တဖၣ် လၢ "သးစီဆုံထိၣ်ဟူးထိၣ်ဂဲၤ" အီၤ — အခီပညီမ့ၢ်ဝဲ သးစီဆုံနဲၣ်လိအဝဲသ့ၣ်နၣ်လီၤ (၂ ပှးတရူး ၁:၂၁). အဃိ လံာ်စီဆုံမ့ၢ်လံာ်လီၤဆီတဘ့ၣ် လၢအပၢၤဃာ် ယွၤအတၢ်လိၣ်ဖျါခဲလာ်လီၤ.

တၢ်ထိၣ်ဟူးထိၣ်ဂဲၤ အကျိုးအကျဲမ့ၢ်မနုၤလဲၣ်.

ခိဖျိတၢ်ထံၣ်လၢညါခိ ဒီးတၢ်မံမိၢ်တဖၣ် (၄ မိၤရ့ဒ်၁၂:၆)

ခိဖျိ နိၢ်ကစၢ်တၢ်အိၣ် မူတၢ် လဲခိဖျိ (၁ ယိၤဟၣ် ၁:၃)

ခိဖျိတၢ်ဃုသ့ၣ်ညါ တၢ်စံၣ် စိၤတဲစိၤ (လူၤကၣ် ၁:၃)

ခိဖျိယွၤဟ့ၣ်လီၤတၢ်ဆိကမိၣ် တဖၣ် (၂ ပှးတရူး ၁:၂၁)

တၢ်ဆဲးကျိးဒိဖျိဝံတဖဉ် အကလှာ်

တၢ်ကစိၣ်ခီဖျိတၢ်ကတိၤ တဖၣ်

"ဒီးဟ်ပှၤလ့ၤဝံဖိလၢယွၤအဟံၣ်ပူၤ အိၣ်ဝဲဒီး စ့ၢၣ်စုံး ဒီးသိတူၢ် ဒီးတနၢ် ဒ်စီၤဒၤဝံး ဒီးစီၤပၤအပှၤထံၣ်တၢ် စီၤကး ဒီးဝံနၤသၣ် အတၢ်မၤလိာ် အသိးနၣ်လီၤ. အဂ့ၢ်ဒ်အံၤ ယွၤမၤလိာ်တၢ်နၣ်လၢဝံတဖၣ်အစုပူၤလီၤ." (၂ ကွဲးနီၣ်တၢ် ၂၉:၂၅)

ယွၤကတိၤတၢ်လိၤလိၤဒီးပှၤကညီ လၢတၢ်မၤအသးလွံၢ်ဘျိ —

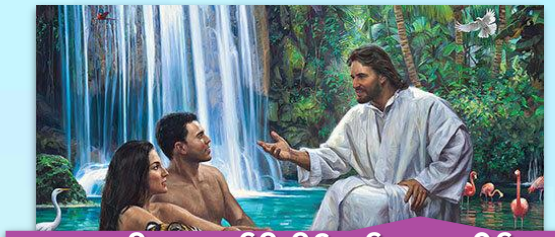

ဆူစီၤအၤဒၣ်ဒီးနီၢ်အံၣ်အုအအိၣ်
(၁မိၤရှ၂:၁၆၊ ၁၇)

ဖဲယွၤဟ့ၣ်လီၤ တၢ်မၤလိာ်အဘီ ၁၀ အခါ
(၅ မိၤရှ့၄:၁၂)

ဖဲယ့ၣ်ရှူးဒီးဘျၤသးလၢထံအခါ
မးသဲ ၃:၁၇)

ဖဲယ့ၣ်ရှူးအက့ၢ်အဂီၤဆီတလဲသးအခါ
(မၢ်ကူး ၉:၇)

ဝံတဖၣ်စ့ၢ်ကီး စံးလီၤတဲလီၤကၤ ယွၤအတၢ်ကတိၤလၢ အဝဲသ့ၣ်ဒီးနၤ့ၢ်ဘၣ်ဝဲနၣ်လီၤ. အဝဲသ့ၣ်တဲဝဲရဲ့ရဲ့လၢ "ယွၤစံးဝဲဒ်အံၤ" (စံၣ်ညီၣ်ကွိၢ် ၆:၈) နၣ်လီၤ. တၢ်ကစိၣ်တဖၣ်အံၤ ဒ်လၢစီၤနီအၤအဂ့ၢ်အသိးနၣ် တၢ်တကွဲးလီၤအိၤကီးဘျိဒဲးဘၣ်.

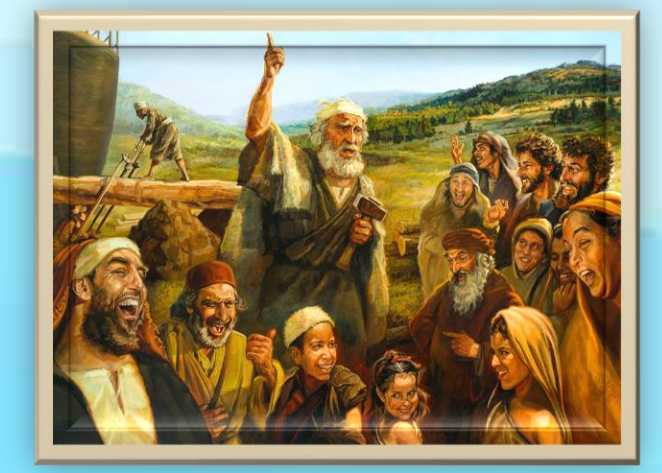

ပသ့ၣ်ညါဝံအါဂၤအတၢ်ကတိၤ ခီဖျိပှၤအဂၤတၢ် ကွဲးတဖၣ်ဧၤအယိလီၤ. ဘၣ်ဆၣ် အဝဲသ့ၣ်အတၢ် ကတိၤအိၣ်ဒီး အစိကမီၤဒ်သိးဒီး ဝံလၢအကွဲးလီၤအတၢ် ကစိၣ်တဖၣ်အသိးနၣ်လီၤ. လၢဝံတဖၣ်အံၤ အကျါ ဟ်ဃာ်ဒီး ဝံနၤသၣ်၊ ဝံအ့ၤလံယၤ၊ ဝံအ့ၤလံၤရှါ ဒီး ဝံယိၤ ဟၣ် ဘျၤတၢ်တဖၣ်လီၤ.

တၢ်ကစီၣ်ခီဖျိတၢ်ကွဲး တဖၣ်

"ဒီးယွၤစံးဘၣ်စီၤမိၤရှ့ 'ကွဲးတၢ်နၣ်လၢ တၢ်သ့ၣ်နီၣ်ထိၣ်ကၤလၢလံာ်ပူၤအဂီၢ်တက့ၢ်. '" (၂ မိၤရှ့ ၁၇:၁၄)

ဘၣ်မနုၤအယိလၢ ယွၤဆၢတာ်ဝဲဒ်သိး အကဟ်လီၤတာ်အတၢ်ကစီၣ်လၢ တၢ်ကွဲးအပူၤ နၣ်လဲၣ်.

- ဒ်သိးပကသ့ၣ်နီၣ် တၢ်မၤအသးတဖၣ်အဂီၢ် (၂ မိၤရှ့.၁၇:၁၄)
- ဒ်သိးကသိၣ်လိပှၤအဂီၢ် (စံၣ်တဲၤတဲလီၤတၢ် ၁၂:၁၀)
- ဒ်သိးကကွဲမှာ်ပှၤလၢ ပကပီၢ်ယၢ်လီၤကၤ့ပသးဆူယွၤအအိၣ်အဂီၢ် (ယံးရမံယၤ ၃၆:၂၂ ၃)
- ဒ်သိးကဟ့ၣ်ပှၤတၢ်အဒိတဖၣ်လၢ ပကလူၤဟိာ်ထွဲ မ့တမ့ၢ်ပကဟးဆဲးအဂီၢ် (၁ ကရံၣ်သူး ၁၀:၁၁)
- ဒ်သိးပကသ့ၣ်ညါ တၢ်လၢကကဲထိၣ်အသးဆူညါတဖၣ်အဂီၢ် (လီၣ်ဖျါ ၁:၁၉)

လၢလံာ်စီဆုံအပူၤ ဝံတဖၣ် ဟ်ဖျါထိၣ် အနီၢ်ကစၢ်တၢ်ဆိကမိၣ်ဒီးတၢ်တူၢ်ဘၣ်တဖၣ် ဒီးဟ်ဖျါစ့ၢ်ကီးပှၤဂၤအတၢ်တူၢ်ဘၣ်တဖၣ်လီၤ. လံာ်စီဆုံ ဟ်ဃာ်ဝဲဒီး ထါတၢ်သးဝံၣ်၊ တၢ်စံၣ်စီၤတဲစီၤအတၢ်ဟ်ဖျါ ဒီးတၢ်စံၣ်တဲၤတဲလီၤလၢတၢ်ကွဲးအီၤတဖၣ်လီၤ. တဘျိုတ ခီၣ် ဟ်ဃုာ်စ့ၢ်ကီးဒီး တၢ်ကတိၤလၢ အဟဲဝဲလၢပှၤတကွဲးဘၣ်လံာ်စီဆုံတဖၣ်အအိၣ် မ့တမ့ၢ် စီၤပၤလၢအတနာ်ယွၤတဖၣ်အတၢ်ကလုၢ်လီၤ.

ဘၣ်ဆၣ် လၢလံာ်စီဆုံအပူၤနၣ် တၢ်ထိၣ်ဟူးထိၣ်ဂဲၤအဒိၣ်အဆံး တအိၣ်ဘၣ်. တၢ်ကွဲးမ့ၢ်ဂ့ၤ တၢ်စံၣ်တဲၤတဲလီၤမ့ၢ်ဂ့ၤ၊ တၢ်မၤအသးတဖၣ်မ့ၢ်ဂ့ၤ မ့တမ့ၢ် တၢ်စံးဟ်တဖၣ်မ့ၢ်ဂ့ၤ၊ တၢ်ခဲလာ်ဘၣ်တၢ်ထိၣ်ဟူးထိၣ်ဂံၤအီၤခီဖျိလၢယွၤ ဒီးစိာ်ခီကၤ့အတၢ်ကစီၣ်တဖၣ်တီတီလီၤလီၤ ဆူပအိၣ် တစိၤဘၣ်တစိၤလီၤ. (၂ တိၤမသ့း ၃:၁၆၊ ၁၇)

တၢ်ဒုးနဲၣ်တၢ်ဟ်ဖျါ(ဒ်ပူအသိး)၊ တၢ်ပနီၣ်အဒိအတဲာ်တဖၣ် ဒီးတၢ်ကတိၤအဒိတဖၣ်

"ယကတိၤလံတၢ်ဒီးဝံတဖၣ်၊ ဒီးယမၤထိၣ်လံတၢ်ထံၣ်တၢ်လၢညါခီ၊ ဒီးယကတိၤလံတၢ်ကတိၤဒိလၢဝံအစုပူၤလံလီၤ. " (ဟိၤရှ. ၁၂:၁၀)

လၢတၢ်စံၣ်စိၤတဲစိၤအတၢ်ဟ်ဖျါ၊ တၢ်ကတိၤကူၣ်သ့၊ ထါတၢ်သးဝံၣ် ဒီးတၢ်စံးတၢ်ကတိၤတဖၣ် အမဲာ်ညါ လံာ်စီဆုံဟ်ဖျါထီၣ် တၢ်ကစီၣ် အါမံၤခီဖျိ တၢ်ဒုးနဲၣ်တၢ်ဟ်ဖျါ(ဒ်ပူအသိး)၊ တၢ်ပနီၣ်အဒိအတဲာ် ဒီးတၢ်ကတိၤအဒိတဖၣ်နၣ်လီၤ.

ယဃုးစကွလး ၄:၁–၈။ ယွၤမၤလီၤဝံယဃုးစကွလးလၢ အကတ့ထိၣ်ဝ့ၢ် ယရူၤရှလ့ၣ်အကျၢ်အဂီၤ ဒ်သိးကဒုးနဲၣ် ဝ့ၢ်အံၤကဘၣ်တၢ် ကဝီၤဃာ်အိၤ ဒီးလီၤပျိၤ်အဂ့ၢ်နၣ်လီၤ.

တၢ်ဒုးနဲၣ်တၢ်ဟ်ဖျါ(ဒ်ပူအသိး)

ဟိၤရှ ၁:၂–၉။ ယွၤမၤလိာ်ဝံဟိၤရှလၢ အကလဲၤန့ၢ်မါဘၣ်ဃး တၢ်မၤကမၣ်မုၣ်ကမၣ်ခွါ ဒ်သိးကဒုးနဲၣ် အံၣ်စရ့လးအတၢ်တတီတလိၤအဂ့ၢ်လီၤ.

၁ စီၤပၤ ၂၀:၃၇–၄၂။ ဝံတဂၤဃ့ပုၤအဂၤတဂၤလၢ ကတိၢ်အီၤ. ဖျါဒ်သိးအဘၣ်ဒိလၢတၢ်ဒုးသုးအပူၤ ဒ်သိးအကသိၣ်ဃီၣ် စီၤအၤဃာ်အတၢ်ဒဲးဘးအဂိၢ်လီၤ.

ယံးရမံယၤ ၁၃:၁–၁၁။ ယွၤမၤလိာ်ဝံယံးရမံယၤလၢ အကပ့ၤယီၢ်တကိး ဒီးဟ်ခူသူၣ်အီၤလီၤ. လၢခံက့ၤ ယွၤစံးဘၣ်အီၤ ဒ်သိးအကဟဲကွၤဟီးန့ၢ်ကွၤအီၤန့ၣ်လီၤ ယွၤမၤတၢ်အံၤ ဒ်သိးကဒုးနဲၣ် ယရူၤရှလ့ၣ်အတၢ်အိၣ်သးလၢနီၢ်သးတခီပၤ အဂိၢ်လီၤ.

တၢ်ဒုးနဲၵ်တၢ်ဟ်ဖျါ(ဒ်ပူအသိး)၊ တၢ်ပနီၵ်အဒိအတဲၵ်တဖၣ် ဒီးတၢ်ကတိၤအဒိတဖၣ်

တၢ်ပနီၵ်အဒိအတဲၵ်တဖၣ်

၂ မိၤရှ၂၅:၈. ပှၤလုၢ်တၢ်ဒိၵ်၊ တၢ်လုၢ်ဟံၵ်စီဆုံ ဒီးတၢ်လုၢ်တၢ်ဟ်အတၢ်မၤတဖၣ် မ့ၢ်တၢ်အဒိတဖၣ်လ၊ ကလီၵ်ဖျါထိၣ် တၢ်မၤပူၤဖျဲးကွၤပှၤအတၢ်ရဲၵ်တၢ်ကျဲၤလီၤတံၢ်လီၤဆဲးအဂ့ၢ်နၣ်လီၤ.

လီၵ်ဖျါ ၁၃:၂. လံာ်ဒၤနုံးယုလးဒီးလီၵ်ဖျါ သူတၢ်အဒိ အတဲၵ်တဖၣ် (ဒ်အမ့ၢ် ဆဉ်ဖိကီၢ်ဖိ၊ နၤၤဖိတဖၣ်...) ဒ်သိး ကဒုးနဲၵ် တၢ်မၤအသးလၢတၢ်စံၵ်စိၤတဲစိၤအပူၤတဖၣ်အဂီၢ်လီၤ.

ယိၤဟၵ် ၁၅:၁. ယ့ၵ်ရှူးသူဝဲတၢ်ပနီၵ်အဒိအတဲၵ်တဖၣ် ဒ်သိးကဟ်ဖျါထိၣ် ဘဉ်ဃးအတၢ်မၤအဂ့ၢ်။ ဒ်အမ့ၢ် တၢ်ကပီၤ၊ စပံးအမုၢ် ဒီး ပှၤကွၢ်သိလၢအဂ့ၤတဂၤလီၤ...

တၢ်ကတိၤအဒိတဖၣ်

ယၡိယၤ ၅:၁–၇. ဝံတဖၣ်သူတၢ်ကတိၤအဒိတဖၣ် ဒ်သိးအကကိးကွၤပှၤဂီၢ်မုၢ်တဖၣ်ဆူ တၢ်ဆိကမိၣ်ထံလီၤကွၤအနီၢ်သး အတၢ် အိၣ်သးအဂ့ၢ်နၣ်လီၤ.

မးသဲ ၁၃:၃၄၊ ၃၅။ ယ့ၵ်ရှူးသူတၢ်ကတိၤဒိအိမး ဒ်သိးကသိၣ်လိနီၢ်သးအတၢ်မ့ၢ်တၢ်တီတဖၣ် အဂီၢ်လီၤ.

“လံာ်စီဆုံလီဉ်ဖျါထီဉ်တၢ် မ့ၢ် တၢ်တီလၢ ကျဲညီညီဖိ ဒီးဘဉ်လိာ်အသးဒီး ပှၤကညီအတၢ်လီဉ်ဘဉ် ဒီးတၢ်အဲဉ်ဒီး တ ဖဉ်နှဉ် လီၤ. တၢ်အံၤမ့ၢ်တၢ် ကမၤကမဉ် ဒီးတၢ်သးခုလၢ ပှၤကူဉ်ဘဉ်ကူဉ်သ့အဒိဉ်ကတၢၢ်တဖဉ်အဂီၤ် ဒီးဒုးသ့ဉ်ညါစ့ၢ်ကီး ပှၤဖိုဉ်ဖိယာ်ဖိဒီးပှၤတကူဉ်သ့ ကူဉ်ဘဉ်တဖဉ် ဘဉ်ဃးတၢ်အုဉ် က့ၤခီဉ်က့ၤ အကျဲနှဉ်လီၤ. [...] အယိ တၢ်မၤပူၤဖျဲးက့ၤပှၤတၢ်ရဉ်တၢ်ကျဲၤအံၤ ဘဉ်တၢ်လီဉ်ဖျါ ထီဉ်ဆူပ အိဉ်ဒ်သိးပှၤကိးဂၤဒဲး ကထံဉ်ဘဉ်တၢ်လဲၤကျဲလၢ ကဘဉ်လဲၤခီဖျိဝဲ — အိဉ်ဒီး တၢ်ပိၢ်ယၢ်လီၤ ကွၤသးဆူယွၤအအိဉ် ဒီးတၢ်နာ်ပကစၢ်ယ့ဉ်ရှူးခရံာ် — ဒ်သိးအကဒိးနုၢ်ဘဉ်တၢ်မၤပူၤဖျဲး က့ၤအီၤလၢယွၤအကျဲအဂီၢ်လီၤ. [...] [လံာ်ကဘျုံး ၁၀၈] အဝဲဃုထံဉ်လံာ်စီဆုံဒံးအါထီဉ် အတၢ်နာ်လၢ လံာ်စီဆုံမ့ၢ် ယွၤလၢ အမူ ဝဲအကလုၢ်ကထါအံၤ ကဒိဉ်ထီဉ်ဝဲ ဒီးပှၤကညီအတၢ် သ့ဉ်ညါ ကဆီဉ်လီၤ အသး လၢ ယွၤအတၢ်လီဉ်ဖျါအလၢကပီၤအမံာ်ညါလီၤ. ”
EGW (“Steps to Christ” လံာ်ကဘျုံး ၁၀၇)

တၢ်ထၢနုာ်တၢ်ဂ့ၢ် — တၢ်လီၣ်ဖျါဒီးတၢ်ထိၣ်ဟူးထိၣ်ဂဲၤလၢ Ellen G. White အတၢ်ကွဲး တ ဖၣ်အပူၤ

ယွၤထိၣ်ဟူးထိၣ်ဂဲၤထီၣ် Ellen White လီၤ အတၢ်ကွဲး၊ အတၢ်အိၣ်မူ ဒီးအတၢ်သးခု ကစီၣ်တၢ်မၤတဖၣ် ဟ်ဖျါထီၣ်လၢ အမ့ၢ်ဝံအမ့ၢ်အတီတဂၤလီၤ. အဝဲဒီးနှၤ်ဘၣ်တၢ်ထိၣ် ဟူးထိၣ်ဂဲၤဒ်သိး သိးဒီး ဝံလၢလာ်စီဆုံအပူၤတဖၣ်အသိး ဘၣ်ဆၣ် တဆိကမိၣ်ဝဲလၢ အတၢ်ကွဲးတဖၣ် တတုၤသိး ထဲသိးဒီး တၢ်အိၣ်လၢလာ်စီဆုံပူၤတဖၣ်ဘၣ်. အဝဲဟ်လာ်စီဆုံလၢအမ့ၢ် တၢ်စီတၢ်ကမီၤ ဒီးယွၤအတၢ်လီၣ်ဖျါ လၢတၢ်ကမၣ်တအိၣ်ဘၣ်နၣ်လီၤ.

အဝဲသ့ၣ်ညါတူၢ်လာ်ဝဲလၢ တၢ်ထိၣ်ဟူးထိၣ်ဂဲၤ အကျိုၤအကျဲနၣ်မ့ၢ်တၢ်ဆဲးကျိုးလာ်သးခီဖျိ ယွၤဒီးပှၤကညီလီၤ. ယွၤစံးကတိၤလီၤအတၢ်ကစီၣ်တဖၣ် ဝံၤ ဝံတဖၣ် သူကွၤအနီၢ်ကစၢ် အတၢ်ကတိၤ ဒ်သိး ကဒုးသ့ၣ်ညါကွၤပှၤလၢယွၤအတၢ်မၤလာ်တဖၣ်နၣ်လီၤ. အဝဲနၢ်ပၢၢ်ဝဲလၢ ယွၤအတၢ်ထိၣ်ဟူး ထိၣ်ဂဲၤလၢပှၤကညီအတၢ်ဆိကမိၣ်ပူၤအံၤ မ့ၢ်ဝဲ တၢ်အဘၢၣ်စၢၤ လၢယွၤအတၢ် လီၣ်ဖျါဒီး ပှၤကညီအတၢ်လဲၤခီဖျိတဖၣ်နၣ်လီၤ.
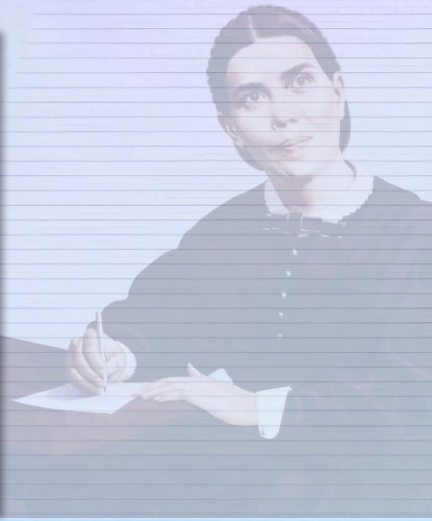
အဝဲဟ်ဖျါထီၣ်ဝဲလၢ ပှၤကညီအတၢ်လဲၤခီဖျိ ဒီးတၢ်ဆဲးကျိုးလၢ အဝဲတဲဖျါထီၣ်ဝဲတဖၣ် တဘၣ်တၢ်ထိၣ်ဟူး ထိၣ်ဂဲၤအီၤလၢယွၤ ခဲလာ်ဘၣ်. ဖဲပဖး အတၢ်ကွဲး ဒီးအတၢ်လဲၤ ခီဖျိတဖၣ်အခါ အရဒ္ဒိၣ်ဝဲလၢ ပကဆိက မိၣ်ထံဒီးဟ် သူၣ်ဟ် သးဘၣ်ဃး တၢ်လီၤဆီဝဲအံၤ — လီၤဆီဒၣ်တၢ် အတၢ်ကွဲးလာ်ဆူပှၤတဖၣ်အအိၣ် ဒီးအလာ်ကွဲးနီၣ်တၢ်တဖၣ်နၣ်လီၤ.