

Lès 9 pa
Novèmber 28,
2026

PONIENDO E PROFETANAN NA PRUEBA



“ Stimánan, no kere tur spiritu, pero pone e spiritunan na prueba, pa mira si nan ta bini di Dios; pasombra hopi profetanan falsu a Sali bai den e mundu”

(1 Juan 4:1)

Dios semper tabatin profetanan pa guia Su pueblo riba e kaminda korekto. Sinembargo, no ta tur kende ta pretendé di ta profetanan a wòrdu mandá dor di Dios.

Tabatin asta profetanan berdadero kende, fòrsá dor di e deseo pa sèn, a dualu for di nan mishon i a bira profetanan falsu. Esaki a sosodé ku Semaias, kende a aseptá un pago illegal pa purba pone Nehemias peka (Neh. 6:10-13).

Kon nos lo por destingí profetanan berdadero for di esunnan falsu? Ki guiansa e Beibel ta duna nos pa diferensiá entre nan?





- Eventonan supernatural
- Harmonia ku e Beibel
- Eksaltashon di Kristu
- Impakto positivo
- Profesianan kumplí

EVENTONAN SUPERNATURAL

" Kon ami, bo sirbidó, por papia ku Bo, mi Señor? Mi forsa a bai i apénas mi por hala rosea!" (Daniel 10:17 NIV)



E ministerio profétiko frekuentemente ta wòrdu kompañá dor di eventonan supernatural, sea eksternal (señalnan), òf manifestá den e profeta mes.

Eventonan eksternal supernatural



Elias a vindiká su ministerio profétiko dor di yama kandela pa baha pa destruí e inkrédulonan (2 Reinan 1:10)



Na e palabranan di un profeta anónimo, e altar pagano di Bètèl a wòrdu destruí (1 Reinan 13:5)

Eventonan supernatural den e profeta



Daniel a bira débil(suak) i sin rosea durante di un vishon (Dan. 10:17)



E apòstel Juan a kai na suela komo sifuera morto risibiendo un vishon (Rev. 1:17)

E eventonan supernatural aki, di nan mes, no ta outentiká un profeta. Profetanan falsu tambe por ehekutá señalnan supernatural dor di e poder di e enemigu (Rev. 13:13).



HARMONIA KU E BEIBEL

" Na e lei i na e testimoio! Si nan no ta papia konforme e palabra aki, ta pasombra nan no tin lus den nan." (Isaias 8:20)



Isaias 8:20 ta presentá un stándar kla pa tèst e konfiansa di un profeta: é mester ta den harmonia ku e lei, e promé 5 buki di e Tèstamènt Bieu; i ku e testimonio, e revelashonnan mas despues dor di e profetanan.

Dios a komuniká Su konosemente dor di e profetanan di akuerdo ku Su pueblo su kapasidat pa komprendé e mensahenan. Esaki ta konosí komo " bèrdat progresivo."

Asina, kada siglo tabatin su " bèrdat presente " (2 Pedro 1:12). Pero, desde ku Dios ta Esun Kende ta komuniká e bèrdat aki — i E no ta kambia (Santiago 1:17) — kada revelashon nobo ta den harmonia ku e revelashonnan anterior (Jeremias 28:8).

Pa e motibu aki, kualke profeta di ken su mensahe ta kontradesí siñansa bíbliko ta un profeta falsu (Deut. 13:1-3).



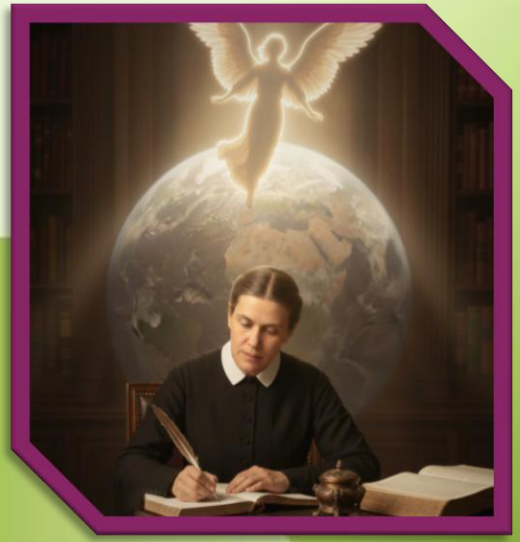

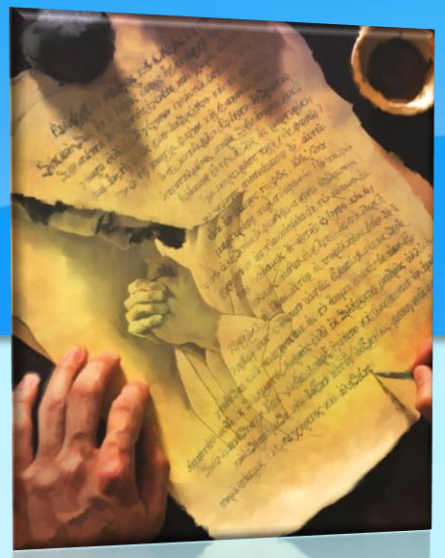

EKSALTASHON DI KRISTU

" Y tur spiritu ku no ta konfesá ku Hesus Kristu a bini den e karni no ta di Dios. i esaki ta e spiritu di e anti-kristu, di kual boso a tende ku e ta bini, i ta awor kaba den e mundu " (1 Juan 4:3)

Kualke profeta kende ta nenga e outentisidat histórikо di Hesus, òf no ta hasiÉ e sentro di su mensahe, ta un profeta falsu (1 Juan 4:3).

Den harmonia ku esaki, e profeta berdadero ta asepta e realidatnan aki di Hesus:



Su divinidat



Su enkarna-shon

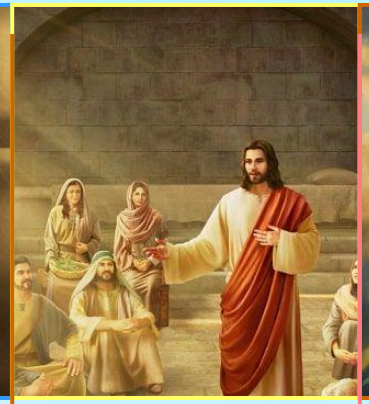

Su bida sin piká



Su morto di ekspiashon

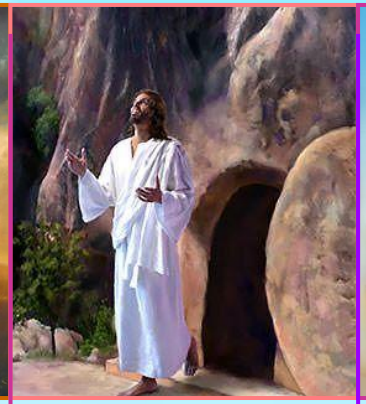

Su resurekshon



Su ministerio intersesor



Su segundo binida

Profetanan kende ta hisa Hesus lo no purba pa krea nan propio siguimenu òf promove nan mes (Echonan 4:12). Nan lo ta kla pa sirbi i no pa aprobechá di esnan na ken nan a wòrdu mandá (Marko 9:35; Juan 13:16).

IMPAKTO POSITIVO

" Tene kuidou ku profetanan falsu. Nan ta bini serka boso bistí manera karné, pero di paden nan ta lobonan hambrá. Na nan fruta boso lo rekonosé nan. Hende sa kita wendrùif for di mata di sumpiña, òf figo for di bringamosa?" (Mateo 7:15-16 NIV)



Segun Hesus, profetanan lo por wòrdu identifiká dor di nan frutanan (Mat. 7:15-16). E frutanan aki ta di dos sorto, i tur dos mester ta positivo.





E fruta di e mensahe

E mensahe di e Profeta berdadero ta edifiká, ta konsolá, i yama na repentimentu (1 Kor. 14:3).



E fruta di e mensahero

E profeta su bida mester ta konsistente ku doktrina sano(sólido) Por ehèmpel, é no por biba den kontradikshon kla ku kualke di e Dies Mandamentunan (Judas 1:16).







Komo sernan humano falibel, profetanan por hasi erornan i kometé pikánan: Jonas a hui for di Dios; Pablo a mal huzgá Juan Marko; Pedro a pretendé di ta biba manera un Hudiu. Pero esei no tabata nan manera di bida.

PROFESIANAN KUMPLÍ



" Pa loke ta e profeta kende ta profetisá di pas, ora ku e palabra di e profeta wòrdu kumplí, e profeta ei lo wòrdu rekonosí komo un ku Señor a manda di bèrdat " (Jeremias 28:9)



E profeta su ròl ta wòrdu asosiá ku anunsiando eventonan di futuro (profesianan). Asina, un simpel formula lo por wòrdu dedusí pa distingí profetanan: si e profesia kumpli di bèrdat, e profeta ta berdadero (Jer. 28:9); si e profesia no kumpli di bèrdat, e Profeta ta falsu (Deut. 18:22).

Sinembargo, e formula aki tin eksepshonnan ku nos mester komprendé korektamente.

Si un kos bon ta wòrdu anunsiá den e futuro serka, esaki semper mester kumpli (Jer. 28:1-4, 15-17)



Si un kos bon wòrdu anunsiá den e futuro lehano, esaki podise lo no kumpli pasombra e ta kondishonal (manera Isaias su profesianan tokante di e futuro bienestar di Israel si esaki a aseptá e Mesias).



Profesianan ku ta bisa maldat padilanti semper ta kondishonal. Si tin repentimentu, destino ta kambia (manera a sosodé ku Nínive despues di Jonas su predikamentu).



“ E Spiritu no a wòrdu duná — ni tampoko esaki semper lo por wòrdu regalá(presentá) – pa remplasá e Beibel; pasombra e Skrituranan eksplisisamente ta deklará ku e palabra di Dios ta e stándar pa medio di kual tur siñansa i eksperensia mester wòrdu di tèst.”

E. G. W. (The Great Controversy, p. 7)

“ E desepshon di mas último di Satanás lo ta pa hasi di ningun efekto e testimonio di e Spiritu di Dios. “ Kaminda no tin vishon, e pueblo ta peresé ” (Proverbionan 29:18). Satanás lo traha ingeniosamente, na diferente maneranan i dor di diferente agensianan, pa trastorná e konfiansa di Dios Su pueblo remanente den e berdadero testimonio. E lo trese paden vishonnan falsu pa engañá, i lo meskla esun falsu ku esun berdadero, i asin’ei desgustá hende ku nan lo konsiderá tur kos ku ta karga e nòmber di vishonnan komo un spesi di fanatismo; pero almanan onesto, dor di kontraé(redusí) e falsu i e berdadero, lo wòrdu kapasitá pa distinguí entre nan.”

E. G. W. (Selected Messages, book 2, p. 78)

APÈNDIS: ELLEN G. WHITE ASEPTÁ KOMO UN PROFETA

Promé ku aseptá Ellen G. White komo un berdadero profeta, Atventistanan a kompará su persona i su mensahe ku e normanan(perseptonan) bíbliko ku ta permití e identifikashon di berdadero profetanan.

EVENTONAN SUPERNATURAL	**Durante di su vishonnan, Ellen manifestá varios eventonan supernatural tal komo falta di rosea, òf forsa físiko superior na normal (teniendo un Beibel di famia pisá den haltu pa oranan ku un man).**
HARMONIA KU E BEIBEL	**Nos no por haña nada den su eskritonan ku ta kontradusí e mensahe bíbliko. E mes semper a urgi e studio di e Beibel i a pidi pa su eskritonan wòrdu eksaminá den esaki su lus.**
EKSALTASHON DI KRISTU	**Su mensahe sentral tabata meskos for di prinsipio: Kristu i solamente Kristu.**
IMPAKTO POSITIVO	**Tantu esnan kende tabata konos'é personalmente i esnan di nos kende a lesa su eskritonan por konfirmá ku su influensia tabata positivo pa nos eksperensia Kristian.**
PROFESIANAN KUMPLÍ	**Por ehèmpel, e Guera Sivil Merikano prolong (pronostiká na 1861); òf e kandela ku a destruí e fasilidatnan di e Review & Herald (pronostiká na 1901 i kumplí na 1902).**